FOR SALE

価格	間取りタイプ
2,480万円(税込)	4LDK

POINT

【外観】

【間取り図】

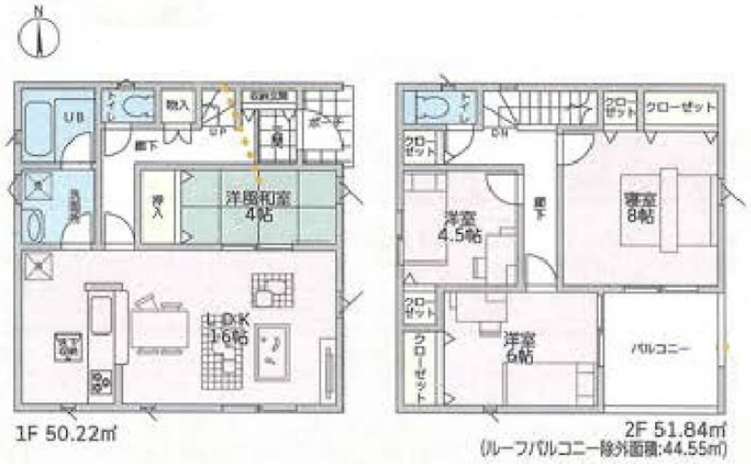

物件種目	戸建		
物件所在地	兵庫県小野市中町		
交通	神戸電鉄粟生線 小野（兵庫）駅 徒歩8分		
土地面積	171.89㎡ (約51.99坪)	他に私道面積	無し
建物面積	102.06㎡ (約30.87坪)	地目	宅地
構造規模	木造2階建		
築年月	2025年5月	都市計画	市街化区域
用途地域	第一種住居地域		
建ぺい率	60%	容積率	200%
土地権利	所有権		
法令上の制限			
現況	新築	引渡日	即時
接道状況	北4.0m公道		
建築確認番号	第R06SHC123591号	開発許可番号	
設備	ＩＨクッキングヒーター / 浄水器 / オートバス / 浴室乾燥 / 風呂一坪以上 / トイレ:温水洗浄便座 / フローリング / 床下収納 / オール電化 / 複層ガラス / ＴＶインターホン / ２４時間換気システム / 公共下水 / 水道:公営		
周辺施設	マックスバリュ黒川店 1116m / ﾊﾛｰｽﾞ 小野店 1636m / フレッシュバザール小野黒川店 1491m / ｾﾌﾞﾝｲﾚﾌﾞﾝ 小野中町南店 162m / ﾌｧﾐﾘｰﾏｰﾄ 小野本町店 720m / ｷﾘﾝ堂 小野本町店 565m		
その他費用			
備考	イエナビジャパン ＼＼仲介手数料キャンペーン／／ 2025年11月1日～2026年2月28日 期間中ご成約頂いたお客様に イエナビジャパンからのご提案です！ 期間中、仲介手数料・融資斡旋手数料0円！		

※現況と異なる場合には現況を優先します。　※間取りの「S」はサービスルーム（納戸）です。
※価格は物件の代金総額を表示しており、消費税が課税される場合は税込と表記の上、 税込価格で表示しております。

取引条件の有効期限:2025年12月3日　　No.03648

お問合せ先

兵庫県知事（1）第451522号
公益社団法人全国宅地建物取引業保証協会

株式会社イエナビジャパン 本店

TEL:0120-288-153　　FAX:079-288-5028
兵庫県姫路市庄田３５－1

E-Mail:info@ienavi-japan.co.jp

担当:廣田　美智子
取引態様:一般媒介